

ESPAÇO ÍTACA ÁTRIO

Instalação Interativa:

Arquivo Provisório de Memórias

Coletivo Nijinski

Visitação até 10/06

Performances: 9 e 10 de junho às 19h30.



OFICINAS

THE ROTFATHER

Curso de produção de áudio para games

Data: Segundas-feiras a partir de 06/06

Horário: a partir das 19h

Local: Oficina I/MESC



ROTFATHER DAY

Um dia de workshops voltados para design e produção de games

Data: 18/06

Horário: das 10h às 17h

Local: Sala Cassandra/MESC

Quanto: R\$30

Mais informações:

<https://www.facebook.com/therotfather/>

SUMI-E

Pintura japonesa com carvão

Orientação: Nadir Ferrari e Telma Piacentini

Data: 11/06

Horário: das 14h30 às 19h

Local: Oficina II/MESC

Mais informações:

hisakaneoya@yahoo.com.br

CEART NO MESC



IX Seminário de Leitura de Imagens para a Educação: múltiplas mídias

Data: 20 de junho

Horário: das 8h30 às 18h30

Local: Auditório Mnemosine/MESC

Mais informações:

<http://www.ceart.udesc.br>



Semana Interdisciplinar da Moda

Data: de 20 a 24 de junho

Horário: a partir das 19h

Local: vários espaços do Museu

Mais informações: Profª Iceia Silveira

icleiasilveira@gmail.com

ESPAÇO EXPOSITIVO MUTAÇÕES

Horário de visitação:

de segunda a sexta das 13h às 19h
sábados das 10h às 16h

até 11/06:

Exposição COR OBJETO

de Kainan Fernandes

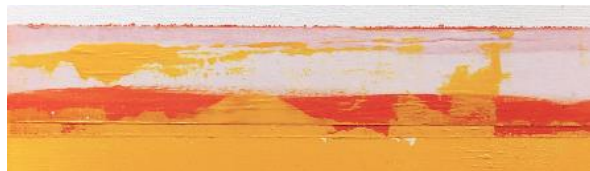

de 15 a 18/06:



Mostra [g a v e t a (s)]

Exposição dos mestrandos e doutorandos do PPGAV/UEDESC: Ana Sabiá, Airton Jordani, Denilson Antonio, Fabio Wosniak, Josi Souza, Luciano Buchmann, Maressa Macedo, Mayra F, Neusa Duarte, Tatiana Cobucci.

Abertura performática em 15/06 às 19h.

Visitação até 18/05, às 13h.



VISITE O MUSEU:

Rua Saldanha Marinho, 196.

CEP: 88010-450

Centro de Florianópolis/SC

CONTATOS:

(48) 3664-8110 · (48) 3664-8113

e-mail: museudaescola@udesc.br

site: www.udesc.br/museudaescola

facebook: [/museudaescolacatarinense](https://www.facebook.com/museudaescolacatarinense)



MUSEU DA ESCOLA
CATARINENSE

MESC · UDESC

AGENDA DE ATIVIDADES

JUNHO/2016

Programação confirmada em 13/06/2016,
sujeita a alterações.

CAFÉ DO MUSEU

PALADAR DAS ARTES

CAFÉ DO MUSEU

Horário de abertura:

de segunda à sexta das 13h às 19h.

Mais informações: (48) 3028-1990

EVENTOS



Músicas del mundo

Data: 20/07, das 18h às 22h

Local: Auditório/MESC

Mais informações:

fernandogomezgomez44@hotmail.com

ESPAÇO EXPOSITIVO MUTAÇÕES

Horário de visitação:

de segunda a sexta das 13h às 19h

sábados das 10h às 16h

Exposição Arquitetura da Pobreza

Data: Visitação de 22 a 30/07

Local: Espaço Expositivo Mutações

Abertura com projeção de filmes

Data: dia 22/07 das 16h às 18h30;

Local: Sala Cassandra

Oficina “Arte e Entorno: Composição de Narrativas Errantes”

Data: 26/07 das 15h às 17h;

Local: Espaço Mutações e ruas próximas do MESC

Conversa sobre “Processos de Gentrificação”

Data: 29/07 das 17h às 18h30

Local: Sala Cassandra

Quanto: Gratuito

Mais informações e inscrições:

Isadora Stähelin

isadorastah@gmail.com

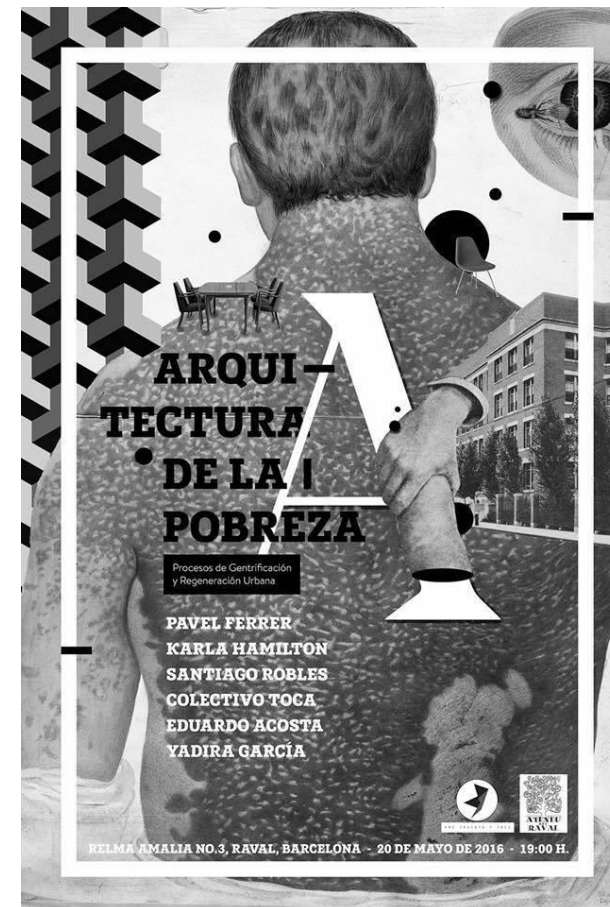

Arquitetura da Pobreza consiste em uma investigação sobre processos de gentrificação e de revitalização urbana e é apresentada como exposição através de 6 trabalhos em vídeo, instalação, publicação de artista, desenho e fotografia.

O projeto foi elaborado em 2016 pelo Coletivo M33, com a curadoria de Pavel Ferrer Blancas e de Yadira Garcia, e é resultado de uma parceria entre artistas da Cidade do México e de Florianópolis.

EVENTOS

Coquetel de lançamento do livro “Evangelho e Manifesto – Na Religião e na Política”

Prof.Dr. Waldir José Rampinelli

Data: 08/07 às 19h

Local: Hall/MESC

Quanto: Gratuito

Mais informações: Gleicy Rampinelli
SECONTI/UDESC: 3664.4091 / 9619.9186



**Oficina de Sumi-e
(pintura japonesa com carvão)**

Data: 16/07 das 14h às 20h

Local: Oficina 2/MESC

Mais informações e inscrições:
hisaekaneoya@yahoo.com.br (48) 9608-9500



VISITE O MUSEU:

Rua Saldanha Marinho, 196.

CEP: 88010-450

Centro de Florianópolis/SC

CONTATOS:

(48) 3664-8110 · (48) 3664-8113

e-mail: museudaescola@udesc.br

site: www.udesc.br/museudaescola

facebook: [/museudaescolacatarinense](https://www.facebook.com/museudaescolacatarinense)



MUSEU DA ESCOLA
CATARINENSE

MESC · UDESC

AGENDA DE ATIVIDADES
JULHO/2016

Programação confirmada em 05/07/2016,
sujeita a alterações.

EXPOSIÇÃO

MONOTIPIAS

Flávia Fernandes e Bill Allen Allen

Data: de 07 a 29 de agosto

Abertura: dia 06 às 10h, com apresentação do vídeo “Tramprint” de Bill Allen

Local: Espaço Expositivo Mutações

A exposição reúne obras dos dois artistas cada qual imprimindo na técnica da monotipia sua arte. Monotipo é um tipo de gravura feita por desenho ou pintura sobre uma superfície lisa, não absorvente.

Oficina com Flávia Fernandes

Data: 17 de agosto, as 14h.

Local: Espaço Aldo Nunes II

Oficina com Bill Allen Allen

Data: 15 de agosto, as 14h.

Local: Espaço Aldo Nunes II



PALESTRA E CONVERSA

FELIZIDADE

ASBEA – SC



Palestra Espaços Culturais e Cidade, com Arquiteto Marcelo Ferraz

Data: 11 de agosto

Horário: a partir das 19h

Local: Átrio do Museu

Debate Cidade e Felicidade, com arquitetos convidados.

Data: 18 de agosto

Horário: a partir das 19h

Local: Átrio do Museu

LANÇAMENTO LIVRO

SEMPRE TEM MAIS

de Gabriel Calderón

Data: 12 de agosto

Horário: 18h Palestra com autor

19:30h Leitura dramática

Local: Átrio do Museu



Natural do Uruguai, o escritor é um expoente do teatro contemporâneo latino-americano.

O lançamento do livro SEMPRE TEM MAIS inclui a palestra “A palavra como plataforma do teatro”, com o autor, e uma leitura dramática de um dos textos pela La Vaca Companhia de Artes Cênicas. Toda a programação terá entrada franca.

OFICINA

ROTFATHER DAY #2

The Rotfather



Data: 27 de agosto

Horário: das 10h às 17h

Local: Espaço Aldo Nunes I

Quanto: R\$30

Mais informações:

<https://www.facebook.com/therotfather/>

A proposta é trabalhar os conceitos básicos de animação e colocar em prática! Então além da explicação, vai ter uma atividade tradicional com mesa de luz que contará com auxílio de monitores e animadores do G2E.

CAFÉ DO MUSEU

PALADAR DAS ARTES

Funciona de segunda a sexta das 13 às 19h.

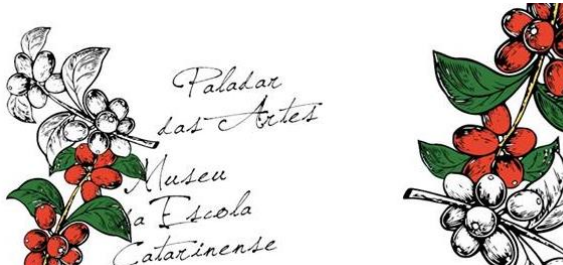

VISITE O MUSEU:

Rua Saldanha Marinho, 196.

CEP: 88010-450

Centro de Florianópolis/SC

Horário de Funcionamento:

Segunda a sexta, das 13 às 19h.

Entrada Gratuita

CONTATOS:

(48) 3664-8110 · (48) 3664-8113

e-mail: museudaescola@udesc.br

site: www.udesc.br/museudaescola

facebook: [/museudaescolacatarinense](https://www.facebook.com/museudaescolacatarinense)



MUSEU DA ESCOLA
CATARINENSE

MESC · UDESC

AGENDA DE ATIVIDADES
AGOSTO/2016

Programação sujeita a alterações.

INSTALAÇÃO E EXPOSIÇÃO

PORQUE AS PALAVRAS NÃO CONSEGUIAM ERVAZIAR-ME...

Sopro Coletivo e artistas convidados

Data: 08 a 30 de Setembro

A exposição Porque as palavras não conseguiam esvaziar-me... busca resgatar memórias escolares e de mulheres protagonistas no âmbito da educação, da arte e da cultura, de forma a envolver todos os que fizeram ou fazem parte de uma escola.

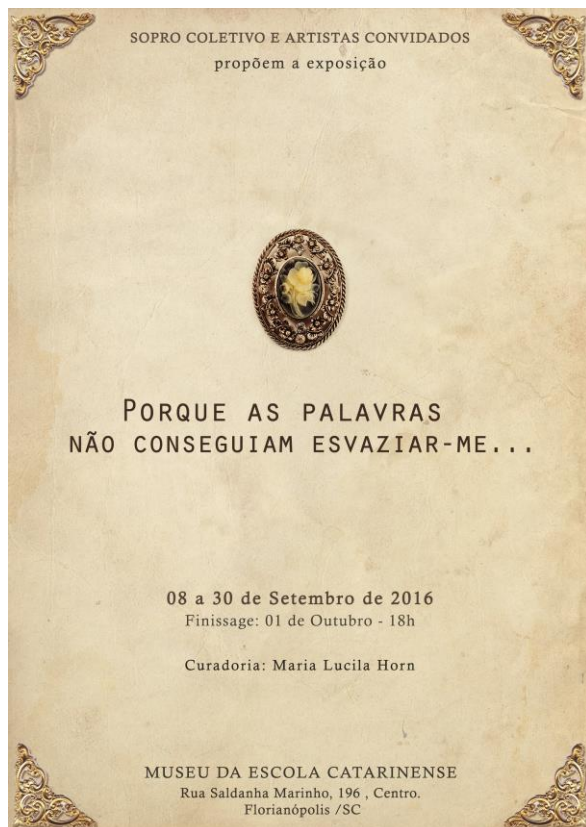

EXPOSIÇÃO PERMANENTE

MÓVEIS CIMO

Acervo do Museu

A fábrica de móveis CIMO marcou época ao aliar design e qualidade à produção em escala. Famosa pelas poltronas de cinema e auditório, foi também responsável por fornecer móveis escolares país a fora. De origem catarinense, a marca esteve presente em muitas escolas na forma de carteiras escolares, mesas e cadeiras, escrivaninhas e outros móveis. O acervo do Museu da Escola Catarinense reúne diversos exemplares que ajudam a contar a história do ensino no estado.



ESPETÁCULO

PEÇA MIERDA BONITA

Grupo Teatral (E)xperiência

Data: Apresentações aos sábados

Dias 3, 10 e 24 de setembro, às 19h

Ingresso: R\$ 20 e R\$10 (meia entrada)

Classificação indicativa: 18 anos

Mierda Bonita é uma comédia ácida, contemporânea e despreocupada, uma tentativa de entender a sexualidade atual, suas caixas, suas possibilidades, suas possibilidades tornando-se caixas e voltando a tornarem-se possibilidades.



CAFÉ DO MUSEU

PALADAR DAS ARTES

Funciona de segunda a sexta das 13 às 19h.

Instalado no prédio do Museu, o café oferece uma rica experiência onde paladar, arte e história se encontram. O espaço decorado com motivos que referenciam a cultura catarinense é valorizado pela imponente escada de acesso ao andar superior, onde é possível conhecer mais da história da educação através de painéis das escolas mais antigas do estado. São dois ambientes aconchegantes e confortáveis, perfeitos para uma pausa na rotina, pequenas reuniões ou um lanche pós visita.

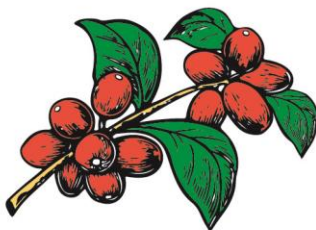

PALADAR DAS ARTES

CAFÉ DO MUSEU



VISITE O MUSEU:

Rua Saldanha Marinho, 196.

CEP: 88010-450

Centro de Florianópolis/SC

Horário de Funcionamento:

Segunda a sexta, das 13 às 19h.

Entrada Gratuita

CONTATOS:

(48) 3664-8110 · (48) 3664-8113

e-mail: museudaescola@udesc.br

site: www.udesc.br/museudaescola

facebook: [/museudaescolacatarinense](https://www.facebook.com/museudaescolacatarinense)



MUSEU DA ESCOLA CATARINENSE

MESC · UDESC

AGENDA DE ATIVIDADES

SETEMBRO/2016

Programação confirmada em 01/09/2016,
sujeita a alterações.

ELOGIO DA ESCOLA

A Escola: formas, gestos e materialidades

O que: PREPARAÇÃO PARA SEMINÁRIO INTERNACIONAL

Quando: 4 a 7 de outubro

Onde: Sala Cassandra

Horário: 18h

Quanto: necessita pré-inscrição paga
(<http://www.elogiodaescolaudesc.com/inscricao-1>)

Elogio da Escola

O que: SEMINÁRIO INTERNACIONAL

Quando: 10 e 11 de outubro

Onde: Hall do Museu

Horário: manhã e tarde

Quanto: necessita pré-inscrição paga
(<http://www.elogiodaescolaudesc.com/inscricao-1>)



Miradas Cinematográficas Sobre a Escola

O que: CICLO DE CINEMA

Quando: 24 a 28 de outubro

Onde: Espaço Oficina I

Horário: a definir

Quanto: gratuito

Desenhar a Escola: um exercício de pensamento

O que: EXPOSIÇÃO DERIVAS

Quando: 10 a 30 de outubro

Onde: Espaço Oficina I

Horário: o mesmo do museu

Quanto: gratuito

OFICINA CRÍTICA DE CARNAVAL

Carnaval de Florianópolis em Debate: caminhos e atalhos para sobreviver às políticas culturais

O que: 1º COLÓQUIO DA OFICINA
CRÍTICA DE CARNAVAL

Quando: 27 de outubro

Onde: Auditório do Museu

Horário: 18h30

Quanto: gratuito com vagas limitadas,
necessita pré-inscrição no email
inscopicinacriticacarnaval@gmail.com

O evento lança oficialmente a “Oficina Crítica de Carnaval”, como um movimento social organizado por profissionais e estudiosos, ligados direta ou indiretamente às manifestações carnavalescas da cidade de Florianópolis e pretende promover, através desse 1º colóquio, um debate entre as várias fronteiras com as quais esta manifestação cultural realiza: economia criativa, memória cultural, políticas públicas, cidade e manifestações culturais.



OFICINA CRÍTICA DO CARNAVAL

2016 (R)

LENTE EM MOVIMENTO

Lentes em Movimento

O que: EXPOSIÇÃO DE FOTOGRAFIAS

Quando: 3 a 30 de outubro

Onde: Espaço Mutações

Horário: o mesmo do museu

Quanto: gratuito

A exposição pretende mostrar que, ao contrário do que muitos pensam, o Skateboard é muito mais do que um esporte, e Rock'n Roll é muito mais que barulho. E o que é mais fascinante neste universo é o estilo de vida e a cultura, pois há todo um simbolismo próprio que expressa identidade e a essência. Além das fotografias, o espaço contará com palestras com profissionais das áreas que irão abordar assuntos relevantes sobre a matéria.



E Quando o Hobby Vira Profissão?

O que: PALESTRA

Quando: 06 de outubro

Onde: Sala Cassandra

Horário: 19h

Quanto: gratuito

Esportes de Ação - Quebrando Paradigmas

O que: PALESTRA

Quando: 20 de outubro

Onde: Sala Cassandra

Horário: 19h

Quanto: gratuito

LANÇAMENTO LIVRO IPHAN

Preservação do Patrimônio Edificado: A Questão do Uso, de Cyro Corrêa Lyra

O que: LANÇAMENTO LIVRO
Quando: 28 de outubro
Onde: Auditório do Museu
Horário: 17h
Quanto: gratuito, porém o livro será vendido a R\$ 50,00



SONORAS COMpositoras

Gênero e Educação Musical

O que: FÓRUM TEMÁTICO
Quando: 20 de outubro
Onde: Auditório do Museu
Horário: 17h
Quanto: gratuito

Acessibilidade às Compositoras e Representatividade

O que: FÓRUM TEMÁTICO
Quando: 21 de outubro
Onde: Auditório do Museu
Horário: 17h
Quanto: gratuito

VISITE O MUSEU:

Rua Saldanha Marinho, 196.
CEP: 88010-450
Centro de Florianópolis/SC

Horário de Funcionamento:
Segunda a sexta, das 13 às 19h;
Sábado das 10 às 16h.
Entrada Gratuita

CONTATOS:

(48) 3664-8110 · (48) 3664-8113
e-mail: museudaescola@udesc.br
site: www.udesc.br/museudaescola
facebook: [/museudaescolacatarinense](https://www.facebook.com/museudaescolacatarinense)

AGENDA DE ATIVIDADES OUTUBRO/2016

Programação confirmada em 01/10/2016,
sujeita a alterações.

JORNADA ABCA 2016

Gestores e Críticos: interfaces

O que: JORNADA DA ASSOCIAÇÃO BRASILEIRA DE CRÍTICOS DE ARTE - FLORIANÓPOLIS
Quando: 3 de novembro
Onde: Auditório do Museu
Horário: manhã e tarde
Quanto: evento exclusivo aos inscritos



A tônica deste evento é privilegiar a troca de ideias entre críticos de arte e gestores, buscando propiciar uma maior aproximação entre a teoria e a prática no campo da arte. Queremos pensar na crítica de arte, seus espaços, trânsitos e narrativas.

MOSTRA DE TRABALHOS

Mostra de trabalhos dos alunos da Escola Marco Inicial

O que: MOSTRA DE TRABALHOS
Quando: 16 de novembro
Onde: Espaço Oficinas
Horário: 13h
Quanto: gratuito

ELOGIO DA ESCOLA

Desenhar a Escola: um exercício de pensamento

O que: EXPOSIÇÃO DERIVAS
Quando: até 10 de novembro
Onde: Espaço Oficina I
Horário: o mesmo do museu
Quanto: gratuito

A exposição pretende lançar um olhar sobre o novo modelo de escola a ser desenhado em substituição ao atual, convidando para tanto os envolvidos para juntos pensarem na escola do futuro próximo.

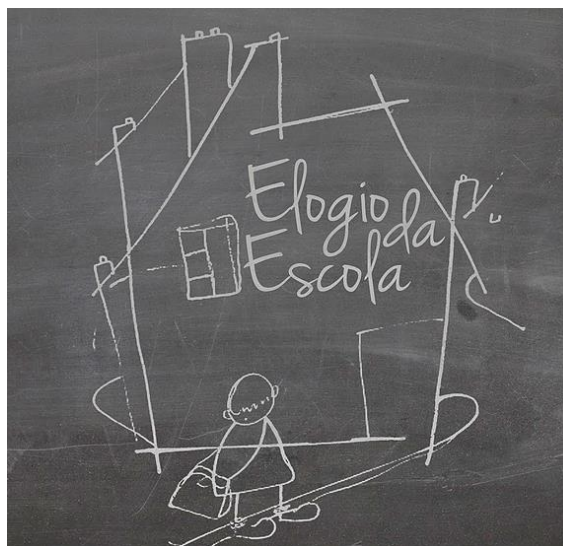

EXPOSIÇÃO

Olhares sobre o feminino

O que: EXPOSIÇÃO
Quando: 17 a 30 de novembro
Abertura dia 17 às 17h.
Onde: Espaço Mutações
Horário: o mesmo do museu
Quanto: gratuito

COLÓQUIO CIVILIZAÇÃO 2016

Educação, comunicação e informação - fundamentos da democracia

O que: CONFERÊNCIA
Quando: 4 de novembro
Onde: Auditório do Museu
Horário: 15h
Quanto: gratuito



Tem como objetivo estimular e contribuir para o aprofundamento da reflexão filosófica por meio da leitura e interpretação crítica de textos escritos. O público alvo são os professores e estudantes da disciplina de filosofia no Ensino Médio e Superior na rede pública de ensino da Região da Grande Florianópolis.

MOSTRA DE TRABALHOS

Mostra de trabalhos dos alunos da Faculdade Energia, de Florianópolis

O que: MOSTRA DE TRABALHOS
Quando: 5 a 11 de novembro
abertura dia 4, às 18h
Onde: Espaço Expositivo Mutações
Horário: o mesmo do Museu
Quanto: gratuito

EXPOSIÇÃO EPIFÂNICAS

Artista Clara Fernandes

O que: Exposição Epifânicas
Quando: 05/11 a 05/12
Abertura performática saindo da Praça XV de Novembro em direção ao MESC, às 11h.

Onde: Espaços do Museu
Horário: o mesmo do museu
Quanto: gratuito

EPIFÂNICAS surge a partir de uma proposição performática criada em março de 2013 na Praça da Sé em São Paulo. Confronta os elementos simbólicos e reais presentes naquele espaço, pressupondo uma interatividade entre eles. Com curadoria de Rosângela Cherem e produção de Fernanda do Canto, o projeto tornou-se mostra, onde reúne 9 instalações. Em 2014 foi contemplada pelo prêmio Elisabete Anderle de Estímulo à Cultura. Foi apresentada pela primeira vez ao público em 2015 na Fundação Cultural BADESC, em Florianópolis e inicia uma circulação pelo estado de Santa Catarina em 2016.



VISITE O MUSEU:

Rua Saldanha Marinho, 196.
CEP: 88010-450
Centro de Florianópolis/SC

Horário de Funcionamento:
Segunda a sexta, das 13 às 19h;
Sábado das 10 às 16h.
Entrada Gratuita

CONTATOS:

(48) 3664-8110 · (48) 3664-8113
e-mail: museudaescola@udesc.br
site: www.udesc.br/museudaescola
facebook: [/museudaescolacatarinense](https://www.facebook.com/museudaescolacatarinense)



MUSEU DA ESCOLA
CATARINENSE

MESC · UDESC

AGENDA DE ATIVIDADES
NOVEMBRO/2016

Programação confirmada em 28/10/2016,
sujeita a alterações.

EPIFÂNICAS: em circulação

Artista Clara Fernandes

O que: EXPOSIÇÃO AUTORAL
Quando: até 5 de dezembro
Onde: Hall do Museu
Horário: o mesmo do museu
Quanto: gratuito

EPIFÂNICAS surge a partir de uma proposição performática criada em março de 2013 na Praça da Sé em São Paulo. Confronta os elementos simbólicos e reais presentes naquele espaço, pressupondo uma interatividade entre eles. Com curadoria de Rosângela Cherem e produção de Fernanda do Canto, o projeto tornou-se mostra, onde reúne 9 instalações. Em 2014 foi contemplada pelo prêmio Elisabete Anderle de Estímulo à Cultura. Foi apresentada pela primeira vez ao público em 2015 na Fundação Cultural BADESC, em Florianópolis e inicia uma circulação pelo estado de Santa Catarina em 2016.



MOVI [MENTE]

Fotógrafa Leda Lacintra

O que: EXPOSIÇÃO FOTOGRÁFICA
Quando: 2 de dezembro a 30 de janeiro
abertura 5 de dezembro às 18h
com show de François Muleka
Onde: Espaço Mutações
Horário: o mesmo do museu
Quanto: gratuito



Inspirada por livros e filmes de ficção científica e fantasia, a exposição "Movimento" se trata de imagens híbridas transmitindo uma atmosfera surreal e mágica aos expectadores. O nome da exposição faz analogia ao movimento da mente, à evolução e transformação de idéias, pois mesmo um frame estático é capaz de transmitir a sensação de movimento contínuo e evolução temporal. O objetivo principal da exposição é incentivar e disseminar a arte em todas as suas vertentes, além de acolher artistas locais interessados em compartilhar valores empíricos e evidenciar seus talentos através da fotografia.

ACERVO DO MUSEU DA ESCOLA

Exposição Brinquedos da Minha Infância

O que: EXPOSIÇÃO PERMANENTE
Quando: longa duração
Onde: Sala Maria da Graça Vandressen
Horário: o mesmo do museu
Quanto: gratuito

A coleção de brinquedos reunida pelo professor Aldo Nunes possibilita resgatar um aspecto muito comum de tempos passados e que tem voltado com força: brinquedos artesanais. São peças que podiam ser fabricados pelas próprias crianças, com uso de materiais do seu dia-a-dia, como madeira, papel, argila ou objetos reaproveitados como tampas, meias e latas. Na coleção em exposição há apito, cata-vento, bilboquê, dobraduras, bola de meia, pé-de-lata, peteca, corrupio entre outros brinquedos que continuam encantando diferentes gerações.

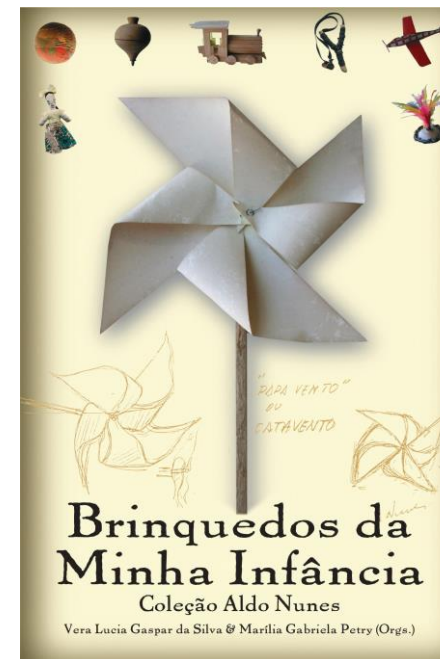

ENCONTRO ANUAL CAU-SC

4º Encontro Anual dos Arquitetos de Santa Catarina e Premiação do Concurso dos Estudantes de Arquitetura e Urbanismo

O que: ENCONTRO E PREMIAÇÃO
Quando: 9 de dezembro
Onde: Hall do Museu
Horário: início às 18h
Quanto: aberto ao público em geral

CAFÉ DO MUSEU

PALADAR DAS ARTES

Um café aconchegante e repleto de memórias no Museu da Escola Catarinense. Com cardápio variado oferece diversas opções de beber e comer - cafés e refrescos, tortas e assados, entre outras delícias! Além de ser um espaço tranquilo no coração do centro histórico perfeito para relaxar, é uma boa pedida para uma pausa na rotina, um encontro com amigos.



Novo ponto de encontro no centro de Floripa. Paladar das Artes, o café manezinho, feito por gente daqui!

Atende de segunda a sexta, das 12 às 19h.

VISITE O MUSEU:

Rua Saldanha Marinho, 196.
CEP: 88010-450
Centro de Florianópolis/SC

Horário de Funcionamento:
Segunda a sexta, das 13 às 19h;
Sábado das 10 às 16h.
Entrada Gratuita

CONTATOS:

(48) 3664-8110 · (48) 3664-8113
e-mail: museudaescola@udesc.br
site: www.udesc.br/museudaescola
facebook: [/museudaescolacatarinense](https://www.facebook.com/museudaescolacatarinense)



MUSEU DA ESCOLA
CATARINENSE

MESC · UDESC

AGENDA DE ATIVIDADES
DEZEMBRO/2016

Programação confirmada em 28/11/2016,
sujeita a alterações.