

ORIENTAÇÕES PARA EMISSÃO DE GUIA DE DEVOLUÇÃO DE DIÁRIAS

- 1 – Acessar o *site* da Secretaria de Estado da Fazenda: <http://www.sef.sc.gov.br/>
- 2 – Clicar em “Depósito Identificado”

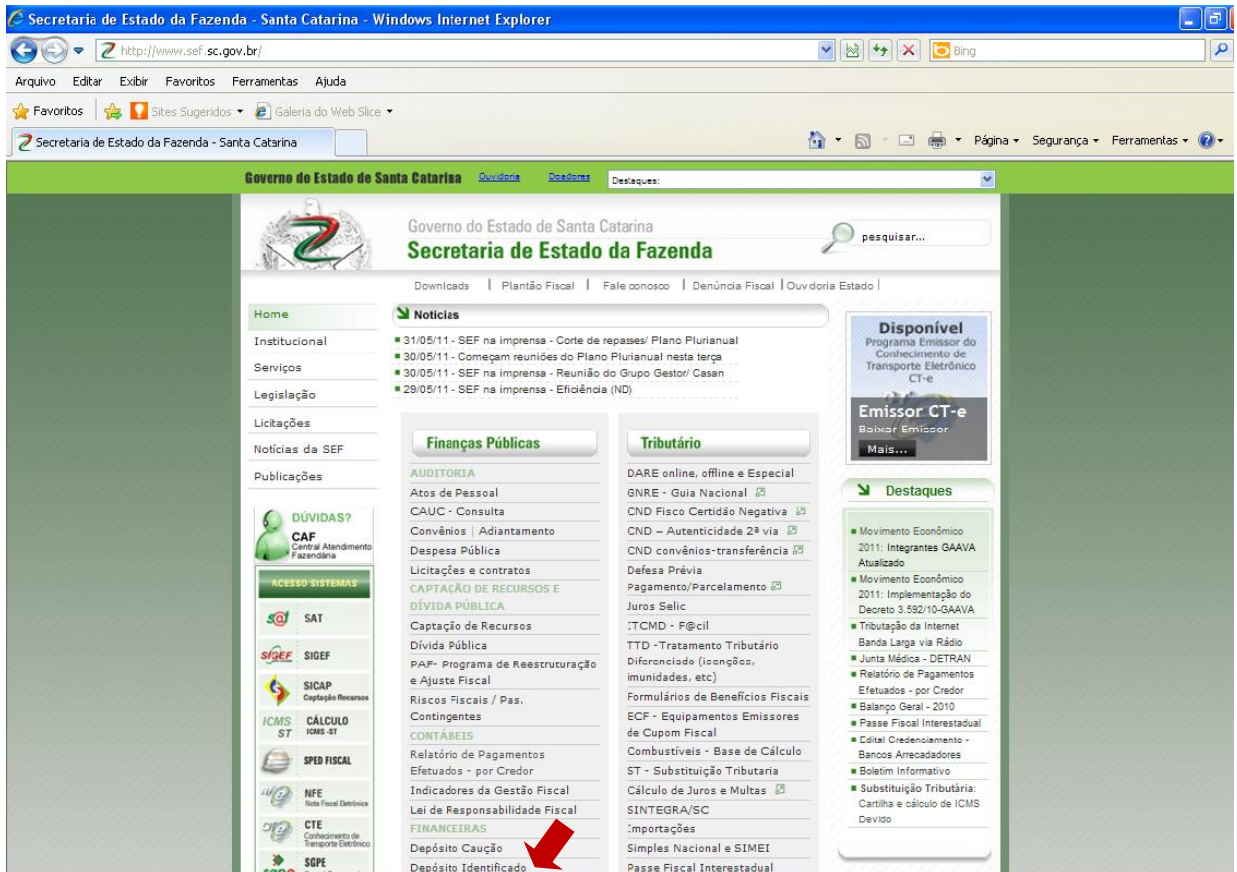

- 3 – Clicar em “Emitir Documento”



4 – Selecionar no campo “Órgão” a opção “4522 – FUNDAÇÃO UNIVERSIDADE DO ESTADO DE SC – UDESC”

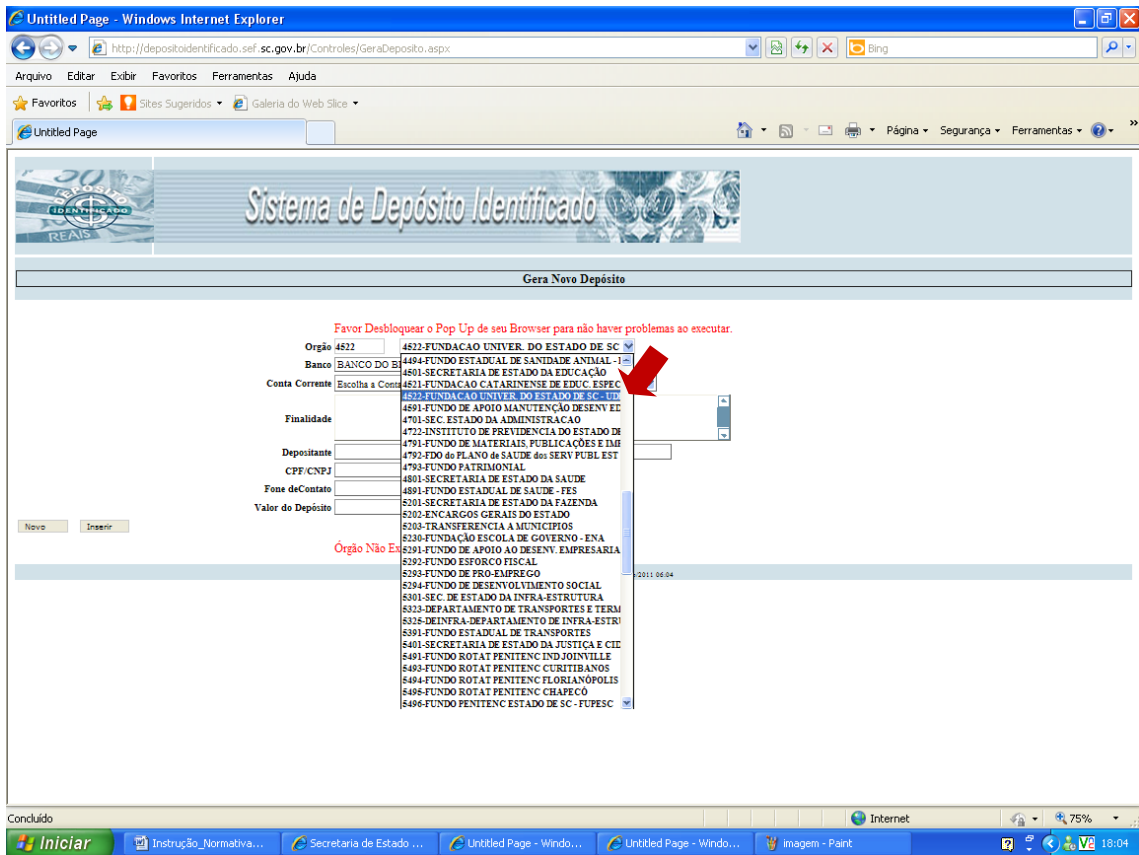

5 – Na mesma página, selecionar no campo “Banco” a opção “BANCO DO BRASIL”

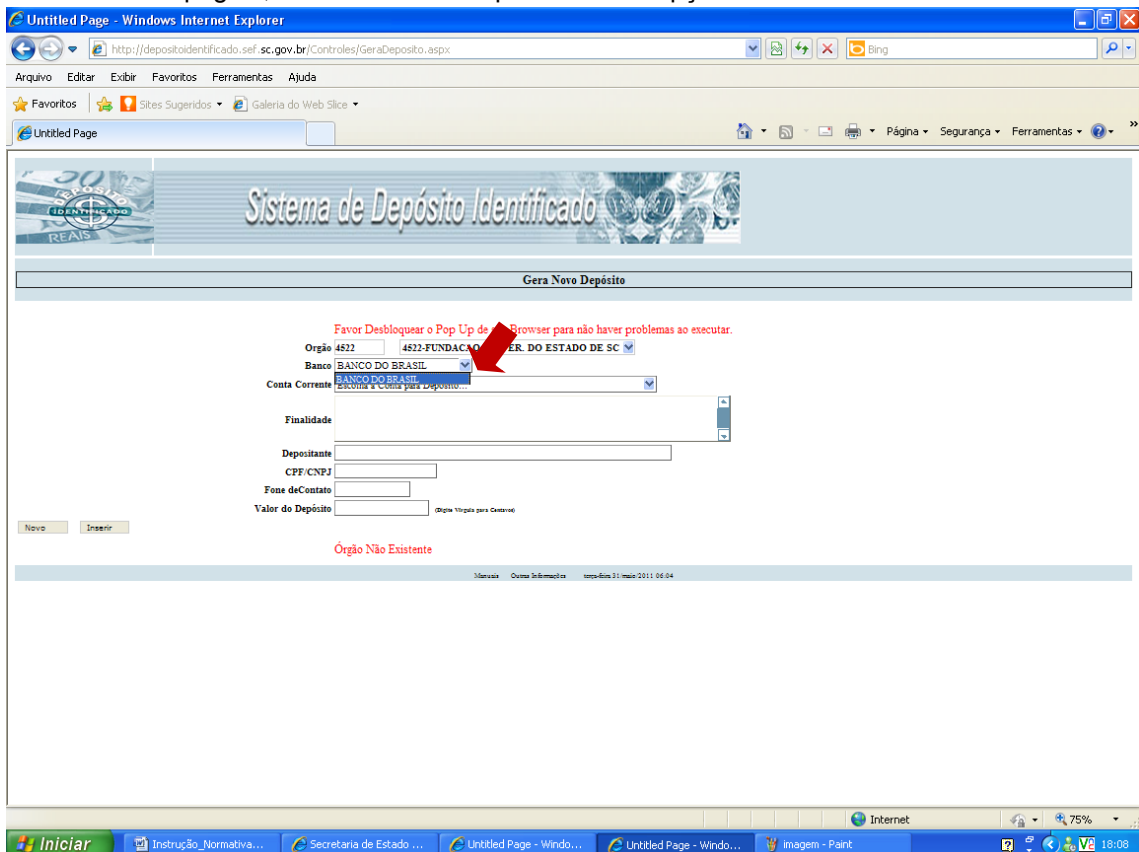

6 – Na mesma página, selecionar no campo “Conta Corrente” a opção “903.000-X”

Windows Internet Explorer
http://depositoidentificado.sef.sc.gov.br/Controles/GeraDeposito.aspx

Arquivo Editar Exibir Favoritos Ferramentas Ajuda

Sistema de Depósito Identificado

Gera Novo Depósito

Favor Desbloquear o Pop Up de seu Browser para não haver problemas ao executar.

Órgão 4522 4522-FUNDAÇÃO UNIVER. DO ESTADO DE SC

Banco BANCO DO BRASIL

Conta Corrente 903.000-X

Finalidade Escolha a Conta para Depósito...

Depositante

CPF/CNPJ

Fone de Contato

Valor do Depósito (Digite Virgula para Centavos)

Novo Inserir

Órgão Não Existente

16:10

7 – Na mesma página, escrever no campo “Finalidade”: “Depósito para devolução de diária referente à viagem prevista para o dia xx/xx/xxxx, com destino à xxxxxx, devido a xxxxxxxx”.

Windows Internet Explorer
http://depositoidentificado.sef.sc.gov.br/Controles/GeraDeposito.aspx

Arquivo Editar Exibir Favoritos Ferramentas Ajuda

Sistema de Depósito Identificado

Gera Novo Depósito

Favor Desbloquear o Pop Up de seu Browser para não haver problemas ao executar.

Órgão 4522 4522-FUNDAÇÃO UNIVER. DO ESTADO DE SC

Banco BANCO DO BRASIL

Conta Corrente 903.000-X

Finalidade Depósito para devolução de diárias não autorizadas

Depositante

CPF/CNPJ

Fone de Contato

Valor do Depósito (Digite Virgula para Centavos)

Novo Inserir

Órgão Não Existente

18:08

8 - Na mesma página, escrever no campo "Depositante" o nome do servidor que está devolvendo as diárias.

Untitled Page - Windows Internet Explorer
http://depositoidentificado.sef.sc.gov.br/Controles/GeraDeposito.aspx

Arquivo Editar Exibir Favoritos Ferramentas Ajuda
Favoritos Sites Sugeridos Galeria do Web Slice

Untitled Page

Sistema de Depósito Identificado

Gera Novo Depósito

Favor Desbloquear o Pop Up de seu Browser para não haver problemas ao executar.

Orgão 4522 4522-FUNDAÇÃO UNIVER. DO ESTADO DE SC - UD

Banco BANCO DO BRASIL

Conta Corrente 903.000-X

Depósito para devolução de diárias não autorizadas

Finalidade

Depositante JOÃO S. M. C. SILVA DA SILVA

CPF/CNPJ

Fone de Contato

Valor do Depósito (Digite Virgula para Centavos)

Novo Inserir

Manuais Outras Informações quarta-feira 01 Junho 2011 01:58

Internet 100%

Iniciar Diárias Instrução_Normati... Secretaria de Estado... Untitled Page - Windo... Untitled Page - Windo... 14:09

9 - Na mesma página, escrever no campo "CPF/CNPJ" o número do CPF do servidor que está devolvendo as diárias.

Untitled Page - Windows Internet Explorer
http://depositoidentificado.sef.sc.gov.br/Controles/GeraDeposito.aspx

Arquivo Editar Exibir Favoritos Ferramentas Ajuda
Favoritos Sites Sugeridos Galeria do Web Slice

Untitled Page

Sistema de Depósito Identificado

Gera Novo Depósito

Favor Desbloquear o Pop Up de seu Browser para não haver problemas ao executar.

Orgão 4522 4522-FUNDAÇÃO UNIVER. DO ESTADO DE SC - UD

Banco BANCO DO BRASIL

Conta Corrente 903.000-X

Depósito para devolução de diárias não autorizadas

Finalidade

Depositante JOÃO S. M. C. SILVA DA SILVA

CPF/CNPJ 00000000000

Fone de Contato

Valor do Depósito (Digite Virgula para Centavos)

Novo Inserir

Manuais Outras Informações quarta-feira 01 Junho 2011 01:58

Internet 100%

Iniciar Diárias Instrução_Normati... Secretaria de Esta... Untitled Page - Wi... Untitled Page - Wi... Imagem - Paint 14:10

10 - Na mesma página, escrever no campo “Fone de Contato” o número de telefone de contato do servidor que está devolvendo as diárias.

Untitled Page - Windows Internet Explorer
http://depositoidentificado.sef.sc.gov.br/Controles/GeraDeposito.aspx

Sistema de Depósito Identificado

Gera Novo Depósito

Favor Desbloquear o Pop Up de seu Browser para não haver problemas ao executar.

Orgão 4522 4522-FUNDAO UNVER. DO ESTADO DE SC - UD

Banco BANCO DO BRASIL

Conta Corrente 903.000-X

Finalidade Depósito para devolução de diárias não autorizadas

Depositante JOÃO S. M. C. SILVA DA SILVA

CPF/CNPJ 0000000000

Fone de Contato 55555555

Valor do Depósito (Digite Vírgula para Centavos)

Novo Inserir

Mãiniais Outras Informações quarta-feira 01 junho 2011 01:58

11 - Na mesma página, escrever no campo “Valor do Depósito” o valor total dos recursos que o servidor está devolvendo.

Untitled Page - Windows Internet Explorer
http://depositoidentificado.sef.sc.gov.br/Controles/GeraDeposito.aspx

Sistema de Depósito Identificado

Gera Novo Depósito

Favor Desbloquear o Pop Up de seu Browser para não haver problemas ao executar.

Orgão 4522 4522-FUNDAO UNVER. DO ESTADO DE SC - UD

Banco BANCO DO BRASIL

Conta Corrente 903.000-X

Finalidade Depósito para devolução de diárias não autorizadas

Depositante JOÃO S. M. C. SILVA DA SILVA

CPF/CNPJ 0000000000

Fone de Contato 55555555

Valor do Depósito 100,00 (Digite Vírgula para Centavos)

Novo Inserir

Mãiniais Outras Informações quarta-feira 01 junho 2011 01:58

12 – Na mesma página, ao completar o preenchimento de todos os campos o servidor deve clicar no botão “Inserir” à esquerda da página.

Untitled Page - Windows Internet Explorer
http://depositoidentificado.sef.sc.gov.br/Controles/GeraDeposito.aspx

Sistema de Depósito Identificado

Gera Novo Depósito

Favor Desbloquear o Pop Up de seu Browser para não haver problemas ao executar.

Orgão: 4522 4522-FUNDAÇÃO UNIVER. DO ESTADO DE SC - UD

Banco: BANCO DO BRASIL

Conta Corrente: 903.000-X

Finalidade: Depósito para devolução de diárias não autorizadas

Depositante: JOÃO S. M. C. SILVA DA SILVA

CPF/CNPJ: 00000000000

Fone de Contato: 55555555

Valor do Depósito: 100,00 (Digite Vírgula para Centavos)

Novo Inserir

Mês: junho 2011 Data: quarta-feira 01 junho 2011 01:58

13 – Feito isso será emitida a guia a qual deverá ser impressa, paga e entregue no Setor de Transportes da Pró-Reitoria de Administração ou no Setor responsável pelos transportes no centro, conforme o caso.