

SEMESTRE: 2017-2

ANEXO II – RESOLUÇÃO 073/2011 – CONSUNI
 POD – PLANO DE OCUPAÇÃO DOCENTE
 DEPARTAMENTO: Engenharia de Alimentos e Engenharia Química – UDESC Oeste

PROFESSOR	TIT.	REG.	ENS. G	ENS. PG.	APE.	ORI.	PROJ. P.	AEXT.	GCC	PROJ.E.	ADM.	COMPL.	CAP.	LIC.	TOT
Efetivos															
Alessandro C. Galvão	Doutor	40 DI	8	4	11	4	8				5				40
Alexandre T. Paulino	Doutor	40 DI	6	3	9	10	4				8				40
Andréia Z. Dinon	Doutora	40 DI	8	6	16	4	2				4				40
Aniela P. Kempka	Doutora	40 DI	4	6	10	5	5				10				40
Cleiton Vaz	Doutor	40 DI	14		21		4				1				40
Cleuzir da Luz	Doutor	40 DI	4	3	7	4	4				18				40
Daniel I. Raimann	Doutor	40 DI	13		13			12			2				40
Darlene Cavaleiro	Doutora	40 DI	4	1	10	4	5	2			14				40
Elisandra Rigo	Doutora	40 DI	6	2	8	4	10	2			8				40
Georgina Ane Raquel Sehn	Doutora	40 DI	12		18	1	6				3				40
Gilmar de A. Gomes	Doutor	40 DI	7	4	10	3	8	6			2				40
Liziane Schittler	Doutora	40 DI	6	2	12	5	8			3	4				40
Luciôla Bagatini	Mestre	40 DI											40		40
Marcia Bar Schuster	Mestre	40 DI											40		40
Neudi José Bordignon	Mestre	40	13		15			12							40
Rosemário Barichello	Doutor	40 DI	12		18						10				40
Weber da Silva Robazza	Doutor	40 DI	8	3	16	8	5								40
Professor efetivo aguardando nomeação do 3º lugar do concurso público 1/2015	Doutor	40	14	26											40
PROFESSOR Temporários	TIT.	REG.	ENS. G	ENS. PG.	APE.	ORI.	PROJ. P.	AEXT.	GCC	PROJ.E.	ADM.	COMPL.	CAP.	LIC.	TOT
Cátia Capelletto	Mestre	12	12												12
Diego José da Silva Batista	Especialista	5	5												5
Emerson Back	Especialista	10	4								6				10
Fernanda Fabiana Ledra	Mestre	16	6								10				16
Isaura Zanini Merger	Doutor	3	3												3
Márcio Luft	Especialista	4	4												4

Prof. Dra. Darlene Cavaleiro
 Matrícula: 955112-3
 Chefe do Departamento de

Eng. de Alimentos e Eng. Química

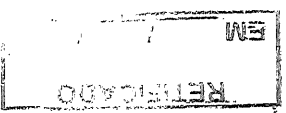
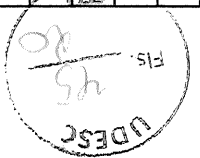

Maristela Schleicher Silveira	Mestre	5	5																	5
Marla Sganzeria	Doutor	15	15																	15
Monica Bagnara	Doutor	18	18																	18
Pablo Nestor Gonzales Cordova	Mestre	17	17																	17
Rafael Burin	Mestre	20	16																	20
Ricardo Nilquetti	Doutor	12	12																	12
TOTAL EFETIVOS		18	720	139	60	194	52	69	34	0	3	89	0	80	0	720				
TOTAL TEMPORÁRIOS		12	137	117	0	0	0	0	0	0	0	20	0	0	0	137				
PERCENTUAL CARGA HORÁRIA		100	29,9	7,0	22,6	6,1	8,1	4,0	0,0	0,4	12,7	0,0	9,3	0,0	100,0					

Darlene Cavalheiro
 Prof. Dra. Darlene Cavalheiro
 Matrícula: 955112-3
 Chefe do Departamento de
 Eng. de Alimentos e Eng. Química

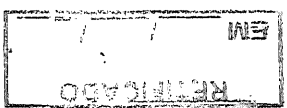

SEMESTRE: 2017-2

ANEXO II – RESOLUÇÃO 073/2011 – CONSUNI
 POD – PLANO DE OCUPAÇÃO DOCENTE
 DEPARTAMENTO: Engenharia de Alimentos e Engenharia Química – UDESC Oeste

PROFESSOR	TIT.	REG.	ENS. G	ENS. PG.	APE.	ORI.	PROJ. P.	A.EXT.	GCC	PROJ.E.	ADM.	COMPL.	CAP.	LIC.	TOT
Efetivos															
Alessandro Cazonatto Galvão	Doutor	40 DI	8	4	11	4	8				5				40
Alexandre Tadeu Paulino	Doutor	40 DI	6	3	9	10	4				8				40
Andréia Zílio Dinon	Doutora	40 DI	8	6	16	4	2				4				40
Aniela Pinto Kempka	Doutora	40 DI	4	6	10	5	5				10				40
Cleiton Vaz	Doutor	40 DI	14		21	1	2			1	1				40
Cleuzir da Luz	Doutor	40 DI	4	3	7	4	4				18				40
Daniel Iunnes Ralmann	Doutor	40 DI	13		13			12			2				40
Darlene Cavalheiro	Doutora	40 DI	4	1	10	4	5	2			14				40
Elisandra Rigo	Doutora	40 DI	6	2	8	4	10	2			8				40
Georgina Ane Raquel Sehn	Doutora	40 DI	12		18	1	6				3				40
Gilmar de Almeida Gomes	Doutor	40 DI	7	4	10	3	8	6			2				40
Liziane Schittler	Doutora	40 DI	6	2	12	6	7			2	5				40
Luciola Bagatini	Mestre	40 DI											40		40
Marcia Bar Schuster	Mestre	40 DI											40		40
Marlene Bampi	Doutor	40	14	26											40
Neudi José Bordignon	Mestre	40	13		15			12							40
Rosemário Barichello	Doutor	40 DI	12		18						10				40
Weber da Silva Robazza	Doutor	40 DI	7	3	13	8	9								40
PROFESSOR	TIT.	REG.	ENS. G	ENS. PG.	APE.	ORI.	PROJ. P.	A.EXT.	GCC	PROJ.E.	ADM.	COMPL.	CAP.	LIC.	TOT
Substitutos															
Cátia Capeletto	Mestre	12 h/ativ	12												12
Diego José da Silva Batista	Especialista	5 h/ativ	5												5
Emerson Back	Especialista	10 h/ativ	4								6				10

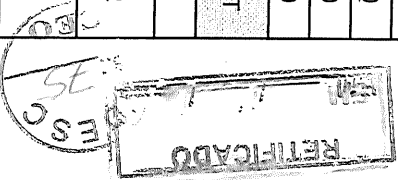

Fernanda Fabiana Ledra	Mestre	16 h/ativ	6																10								16	
Isaura Zanini Mergen	Doutor	3 h/ativ	3																									3
Márcio Luft	Especialista	4 h/ativ	4																									4
Maristela Schleicher Silveira	Mestre	5 h/ativ	5																									5
Marla Sganzerla	Doutor	15 h/ativ	15																									15
Monica Bagnara	Doutor	16 h/ativ	16																									16
Pablo Nestor Gonzales Cordova	Mestre	14 h/ativ	14																									14
Rafael Burin	Mestre	20 h/ativ	16																4									20
Ricardo Niquetti	Doutor	12 h/ativ	12																									12
TOTAL EFETIVOS		18 720	138	60	191	54	70	34	0	3	90	0	80	0	720													
TOTAL SUBSTITUTOS		12 132	112	0	0	0	0	0	0	0	20	0	0	0	132													
PERCENTUAL CARGA HORÁRIA		852	29,3	7,0	22,4	6,3	8,2	4,0	0,0	0,4	12,9	0,0	9,4	0,0	100,0													

Handwritten mark

Outubro / 2013

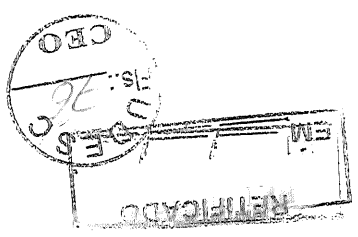

SEMESTRE: 2017-2

ANEXO II - RESOLUÇÃO 073/2011 - CONSUNI
POD - PLANO DE OCUPAÇÃO DOCENTE
DEPARTAMENTO: Engenharia de Alimentos e Engenharia Química - UDESC Oeste

PROFESSOR	TIT.	REG.	ENS. G	ENS. PG.	APE.	ORL.	PROJ. P.	A.EXT.	GCC	PROJ.E.	ADM.	COMPL.	CAP.	LIC.	TOT
Efetivos															
Alessandro Cazonatto Galvão	Doutor	40 DI	8	4	11	4	8				5				40
Alexandre Tadeu Paulino	Doutor	40 DI	6	3	9	10	4				8				40
Andréia Zílio Dinon	Doutora	40 DI	8	6	16	4	2				4				40
Aniela Pinto Kempka	Doutora	40 DI	4	6	10	5	5				10				40
Cleiton Vaz	Doutor	40 DI	14		21	1	2			1	1				40
Cleuzir da Luz	Doutor	40 DI	4	3	7	4	4				18				40
Daniel Lunnes Raimann	Doutor	40 DI	13		13			12			2				40
Darlene Cavalheiro	Doutora	40 DI	4	1	10	4	5	2			14				40
Elisandra Rigo	Doutora	40 DI	6	2	8	4	10	2			8				40
Georgia Ane Raquel Sehn	Doutora	40 DI	12		18	1	6				3				40
Gilmar de Almeida Gomes	Doutor	40 DI	7	4	10	3	8	6			2				40
Liziane Schittler	Doutora	40 DI	6	2	12	6	7			2	5				40
Lucíola Bagatini	Mestre	40 DI											40		40
Marcia Bar Schuster	Mestre	40 DI											40		40
Marlene Bampi	Doutor	40	14	26											40
Neudi José Bordignon	Mestre	40	13		15			12							40
Rosemário Barichello	Doutor	40 DI	12		18						10				40
Weber da Silva Robazza	Doutor	40 DI	7	3	13	8	9								40
PROFESSOR	TIT.	REG.	ENS. G	ENS. PG.	APE.	ORL.	PROJ. P.	A.EXT.	GCC	PROJ.E.	ADM.	COMPL.	CAP.	LIC.	TOT
Substitutos															
Cátia Capeletto	Mestre	12 h/ativ	12												12
Diego José da Silva Batista	Especialista	5 h/ativ	5												5
Emerson Back	Especialista	10 h/ativ	4								6				10

Fernanda Fabiana Ledra	Mestre	16 h/ativ	6										10					16
Isaura Zanini Mergen	Doutor	3 h/ativ	3															3
Márcio Luft	Especialista	4 h/ativ	4															4
Maristela Schleicher Silveira	Mestre	5 h/ativ	5															5
Marla Sganzerla	Doutor	15 h/ativ	15															15
Monica Bagnara	Doutor	16 h/ativ	16															16
Pablo Nestor Gonzales Cordova	Mestre	14 h/ativ	14															14
Rafael Burin	Mestre	20 h/ativ	16										4					20
Ricardo Niquetti	Doutor	12 h/ativ	12															12
TOTAL EFETIVOS		18	720	138	60	191	54	70	34	0	3	90	0	80	0	720		
TOTAL SUBSTITUTOS		12	132	112	0	0	0	0	0	0	0	20	0	0	0	132		
PERCENTUAL CARGA HORÁRIA			852	29,3	7,0	22,4	6,3	8,2	4,0	0,0	0,4	12,9	0,0	9,4	0,0	100,0		

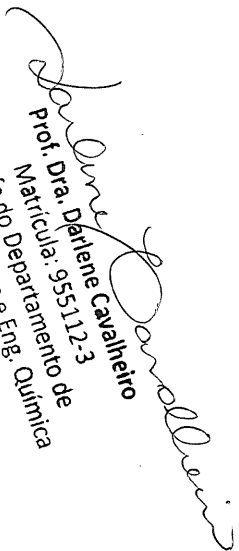
 Prof. Dra. Deliene Cavallheiro
 Matrícula: 955112-3
 Chefe do Departamento de
 Eng. de Alimentos e Eng. Química

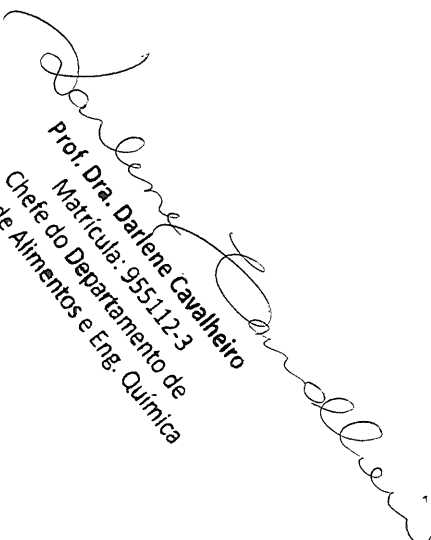

Marla Sganzerla	Doutor	15	15																	15
Monica Bagnara	Doutor	16	16																	16
Pablo Nestor Gonzales Cordova	Mestre	18	18																	18
Rafael Burin	Mestre	20	16																	18
Ricardo Niquetti	Doutor	12	12																	20
TOTAL EFETIVOS		18	720	138	60	191	52	73	34	0	3	89	0	80	0					12
TOTAL TEMPORÁRIOS		12	136	116	0	0	0	0	0	0	0	20	0	0	0					720
PERCENTUAL CARGA HORÁRIA		100	29,7	7,0	22,3	6,1	8,5	4,0	0,0	0,4	12,7	0,0	9,3	0,0						136

 Prof. Dra. Darlene Cavalheiro
 Matrícula: 955.112-3
 Chefe do Departamento de
 Eng. de Alimentos e Eng. Química