



PLANO DE OCUPAÇÃO DOCENTE - POD

SEMESTRE: 2017.2

DEPARTAMENTO: MÚSICA

Professor (a)	TIT.	Atividades de Ensino		Atividades de Orientação	Projeto de Ensino	Atividades de Pesquisa	Atividades de Extensão	Atividades de Adm.	Capacit.	Licença	Complem.	TOTAL
		de Ensino	Pedagógicas									
Efetivos												
1 Acácio T. de C.	Doutor	10	10	6		14	12	4				40
2 Alicia Cupani	Mestre	12	11	1			12					40
3 André F. de Moura	Mestre	12	16									40
Cristina M. Emboaba da Costa Juliao de Camargo	Doutora											
4 Camargo		12	10	4	2	8	3	1				40
5 Frederico A. B. Macedo	Doutor	8	7	2				3				20
6 Guilherme Sauerbronn	Doutor	9	9	6	1	10	3	2				40
8 Hans Twitchell	Doutor	12	16	1	1		9	1				40
9 João Eduardo D. Tifton	Mestre	13	15	1			10	1				40
10 Leonardo Piermariti	Doutor	5	3	1		1	8	22				40
11 Lourdes Joséli R. Saraiva	Doutora	12	12			10		6				40
12 Luiz A. M. L. Irlandi	Doutor	8	10	4		16		2				40
13 Luis Cláudio Barros	Doutor	12	11	1	2	3	10	1				40
14 Luiz Carlos Mantovani Jr.	Mestre										40	
15 Luiz Henrique Flamighi	Doutor	12	12	10		5		1				40
16 Marcos Tadeu Holler	Doutor	10	8	9		10		3				40
17 Maria Bernadete Povoas	Doutora	10	8	4	1	16	1					40
18 Maurício Zanlith	Doutor	13	11		2	8	4	2				40
19 Regina Finck Schambeck	Doutora	2	2	7		10	4	15				40
20 Sérgio L. F. Figueiredo	Doutor											40

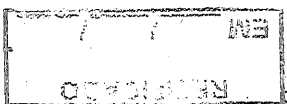

21	Sérgio P. R. Freitas	Doutor	8	8	10	1	10		3										40
22	Teresa de A. N.	Doutora	10	6	10		10		0										40
23	Thais Lopes	Doutora	12	13	1	4	8		2										40
24	Valéria Bittar	Doutora	14	9	2	6	8		1										40
25	Vânia Muller	Doutora	8	8	8	16													40
26	Viviane Belneke	Doutora	6	6	3	2			21										40
Total Efetivos			230	221	91	14	163	92	89	40	40	0	0	0	0	0	0	0	980
Substitutos																			
1	Camilla da C.	Mestre	8		9														17
2	Cecília Marcon P.	Mestre	3		8														11
3	Fernando Bresolin	Mestre	7		7														7
4	José Leandro Silva	Mestre																	9
5	Marcelo Brombilla	Mestre	14		9														14
6	Rafael Dias de Oliveira	Mestre	4		10,9														13
Total Substitutos			36	0	35	0	0	0	0	0	0	0	0	0	0	0	0	0	71
Total C. Horária			266	221	126	14	163	92	89	40	40	0	0	0	0	0	0	0	1051
Percentual Carga Horária			25,31%	21,03%	11,99%	1,33%	15,51%	8,75%	8,47%	3,81%	3,81%	0,00%	0,00%	0,00%	0,00%	0,00%	0,00%	0,00%	100,00%

Data: 29/08/2017 16:43 Assinatura Chefe do Departamento: _____

Legenda:

TIT – Titulação (D,M,E,G)	Adm. – Administração
CH – Carga Horária contratual (hora atividade ou hora de ensino)	Compl. – Complemento
Grad. - Graduação	Cap. – Capacitação
Pós – Pós Graduação	

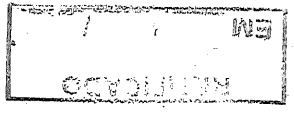

Prof. Leonardo Piermartiri
 Chefe do Departamento de Música
 Centro de Artes/UEDESC
 Matrícula: 359241-3-02

SEMESTRE: 2017.2

DEPARTAMENTO: MÚSICA

Professor (a)	TIT.	Atividades de Ensino		Atividades de Orientação	Projeto de Ensino	Atividades de Pesquisa	Atividades de Extensão	Atividades de Adm.	Capacit.	Licença	Complem.	TOTAL
		de Ensino	Pedagógicas									
Efetivos	Doutor											
1 Acácio T. de C. Piedade	Doutor	10	10	6		14						40
2 Aícia Cupani	Mestre	12	11	1					4			40
3 André F. de Moura	Mestre	12	16									40
4 Cristina M. Emboaba da Costa Juliao de Camargo	Doutora	12	10	4	2	8			1			40
5 Frederico A. B. Macedo	Doutor	8	7	2					3			20
6 Guilherme Sauerthron	Doutor	9	9	8	1	8			2			40
8 Hans Twitchell	Doutor	12	16	1	1				1			40
9 João Eduardo D. Tifton	Mestre	13	15	1					1			40
10 Leonardo Piermartiri	Doutor	5	4			1			22			40
11 Lourdes Joséli R. Saraiva	Doutora	12	12			10			6			40
12 Luigi A. M. L. Ilandini	Doutor	8	8	4		16			4			40
13 Luis Cláudio Barros	Doutor	12	11	1	2	3			1			40
14 Luiz Carlos Mantovani Jr.	Mestre									40		40
15 Luiz Henrique Flamimghi	Doutor	12	12	10		5			1			40
16 Marcos Tadeu Holler	Doutor	10	8	9		10			3			40
17 Maria Bernardete Póvoas	Doutora	9	8	4	1	16			2			40
18 Maurício Zamith	Doutor	14	10		2	8			2			40
19 Regina Finck Schambeck	Doutora											40
20 Sérgio L. F. Figueiredo	Doutor	2	2	8		10			14			40

EM
 RETIFICADO

21	Sérgio P. R. Freitas	Doutor	8	8	10	1	10		3										40
	Teresa de A. N.	Doutora	10	6	10		10		3	1									40
22	Thais Lopes	Doutora	14	11	1	4	8		2										40
23	Nicolau	Doutora	12	11	2		6		8	1									40
24	Valéria Bittar	Doutora	12	11	2		6		8	1									40
25	Vânia Müller	Doutora	12	9	6		13												40
26	Viviane Beineke	Doutora	6	6	3		2		2	21									40
	Total Efetivos		234	220	91	14	158	92	21	40	40	0						980	
	Substitutos																		
	Camilla da C.	Mestre	8		10														18
1	Zanetta	Mestre	3		10														13
2	Cecilia Marcon P.	Mestre	7		10														7
3	Fernando Bresolin	Mestre	16		10														10
4	José Leandro Silva	Mestre	4		10														16
5	Rochá	Mestre	4		10														14
6	Marcelo Bronhilla	Mestre	4		10														78
	Rafael Dias de Oliveira	Mestre	38	0	40	0	0	0	0	0	0	0	0	0	0	0	0	0	78
	Total Substitutos		272	220	131	14	158	92	91	40	40	0						1058	
	Total C. Horária		26,71%	20,79%	12,39%	1,32%	14,93%	9,70%	8,60%	3,78%	3,78%	0,00%						100,00%	

Data: 20/07/2017 10:18

Assinatura Chefe do Departamento:

Legenda:

TIT - Titulação (D/M/E/G)	Adm. - Administração
CH - Carga Horária contratual (hora atividade ou hora de ensino)	Compl. - Complemento
Grad. - Graduação	Cap. - Capacitação
Pos - Pós Graduação	

Prof. Leonardo Piermartiri
 Chefe do Departamento de Música
 Centro de Artes/UDESC
 Matrícula: 359241-3-02

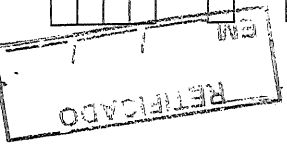



PLANO DE OCUPAÇÃO DOCENTE - POD

DEPARTAMENTO: MÚSICA

SEMESTRE: 2017/2

Professores (a)	TIT	Atividades de Ensino		Atividades Pedagógicas	Atividades de Pesquisa, Orientação, Projeto de Ensino	Atividades de Atividades de Pesquisa	Atividades de Extensão	Atividades de Apoio	Cargos	Licença	Comissão	TOTAL
		Atividades de Ensino	Atividades de Ensino									
1 Felipe Augusto T. de C. Pineda	Doutor	10	10	10	8	14	12	4				40
2 Alícia Caponi	Ministro	12	11	18	1		12	4				40
3 André F. da Moura	Ministro	12	18		1		12	4				40
4 Gledine M. Embosida da Costa Julles de Camargo	Docente	12	10		4	6	3	1				40
5 Frederico A. B. Maccabi	Doutor	8	7		2		3	1				40
6 Guilherme Sauerbronn	Doutor	9	9		2		3	3				20
7 Hans Walchew	Doutor	12	16		6	10	3	2				40
8 João Eduardo D. Ilha	Mestre	13	16		1		8	1				40
9 Leonardo Piermarini	Doutor	5	3		1		10	1				40
10 Carlos José R. Saraiva	Doutora	12	12		1	1	8	22				40
11 Luiz A. M. L. Landolfi	Doutor	8	10		4	16		6				40
12 Lina Gláudio Barron	Doutor	12	11		1	3	10	1				40
13 Luiz Carlos Mantovanil Jr.	Mestre				2			1				40
14 Luiz Henrique Fiaminghi	Doutor	12	12		10			1				40
15 Marcos Tadeu Heller	Doutor	10	8		9	5		1				40
16 Maria Bernartine Kovacs	Doutora	10	8		4	10		3				40
17 Maurício Zomili	Doutor	13	11		1	15		2				40
18 Regina Pinck Schmittbeck	Doutora	2	2		2	8		4				40
19 Sanyla L. F. Figueiredo	Doutor				2	10		15				40
												40

RETIFICADO

21	Sergio P. R. Freitas	Professor	0	6	10	1	10	0	0	0	0	0	0	0	0	0	0	0	40
22	Torres de A. N.	Docente	10	6	10	0	10	4	0	0	0	0	0	0	0	0	0	0	40
23	Thales Lopes	Docente	12	13	1	4	8	2	0	0	0	0	0	0	0	0	0	0	40
24	Valéria Britar	Docente	14	9	2	6	6	8	1	0	0	0	0	0	0	0	0	0	40
25	Valéria Müller	Docente	8	8	8	16	0	0	0	0	0	0	0	0	0	0	0	0	40
26	Viviane Bujnyke	Docente	0	6	3	2	2	21	0	0	0	0	0	0	0	0	0	0	40
TOTAL ESTIVOS			230	221	91	14	163	92	21	40	40	0	0	0	0	0	0	880	
Substituições																			
1	Camilla da C. Zanelli	Mestra	0	0	0	0	0	0	0	0	0	0	0	0	0	0	0	0	12
2	Cecilia Marcon P. Machado	Mestra	3	6	6	0	6	0	0	0	0	0	0	0	0	0	0	0	14
3	Fernando Brunelli	Mestre	7	7	0	0	0	0	0	0	0	0	0	0	0	0	0	0	7
4	João Leonardo Silva	Mestre	14	9	9	0	9	0	0	0	0	0	0	0	0	0	0	0	14
5	Marcelo Bicombini	Mestra	4	4	4	0	4	0	0	0	0	0	0	0	0	0	0	0	13
6	Rafael Dias de Oliveira	Mestra	36	10	36	0	0	0	0	0	0	0	0	0	0	0	0	0	71
Total Substituições			288	221	128	14	168	92	21	40	40	0	0	0	0	0	0	1051	
Total C/Horária			26,31%	21,03%	11,98%	1,38%	15,81%	8,75%	0,47%	3,81%	3,81%	0,00%	0,00%	0,00%	0,00%	0,00%	0,00%	100,00%	
Percentual Carga Horária																			

Data: 29/08/2017 16:43

Assinatura Chefe do Departamento:

Legenda:

11 - Duas Vezes (D) e (D)
 C1 - Essên. Horário contratual (para indivíduos salarizados do ensino)
 Grad - Graduação
 Pse - Pós Graduação

Avul - Atividade
 Com - Compromisso
 Cap - Capacitação

IDENTIFICADO

Prof. Leonardo Piermarini
 Chefe do Departamento de Música
 Centro de Artes/UFESB
 Molecular 359241-3-02



PLANO DE OCUPAÇÃO DOCENTE - POD

DEPARTAMENTO: MÚSICA

SEMESTRE: 2017.2

Professor (a)	TIT.	REGIME	Atividades de Ensino		Atividades de Orientação	Projeto de Ensino	Atividades de Pesquisa	Atividades de Extensão	Atividades de Adm.	Capacit.	Licença	Complem.	TOTAL
			Ensi	Pedagógicas									
1 Acácio Tadeu de Camargo Piedade	Doutor	DI	10	10	6		14						40
2 Aílida Cupani	Mestre	DI	12	11	1			12	4				40
3 André Ferreira de Moura	Mestre	DI	12	16				12					40
4 Cristina Moura Emboaba da Costa Julião de Camargo	Doutora												40
5 Frederico Alberto Barbosa Macedo	Doutor		12	10	4	2	8	3	1				40
6 Guilherme Antonio Sauerbronn de Barros	Doutor	DI	8	7	2				3				20
7 Hans Brandon Twitcheil	Doutor	DI	9	9	6	1	10	3	2				40
8 João Eduardo Dias Tilton	Mestre	DI	12	16	1	1		9	1				40
9 Leonardo Piemattiri	Doutor		13	15	1			10	1				40
10 Lourdes Joseffi da Rocha Saralva	Doutora	DI	5	3	1		1	8	22				40
11 Luiz Antonio Monteiro Lobato	Doutor		12	12			10		6				40
12 Luis Claudio Barros Pereira da Silva	Doutor	DI	8	10	4		16		2				40
13 Luiz Carlos Mantovani Junior	Mestre	DI	12	11	1	2	3	10	1				40
14 Luiz Henrique Flammenghi	Doutor									40			40
15 Marcos Tadeu Holler	Doutor	DI	12	12	10		5		1				40
16 Maria Bernardete Castelan Póvoas	Doutora	DI	10	13	4		12		1				40
17 Maurício Zamith Almeida	Doutor	DI	10	8	4	1	16	1					40
18 Regina Finck Schambeck	Doutora	DI	13	11		2	8	4	2				40
19 Schambeck	Doutora	DI	2	2	7		10	4	15				40

15/08/2017

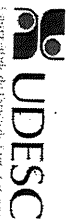

PLANO DE OCUPAÇÃO DOCENTE - POD

DEPARTAMENTO: MÚSICA

SEMESTRE: 2017.2

Professor (a)	TIT.	REGIME	Atividades de Ensino		Atividades de Orientação	Projeto de Ensino	Atividades de Pesquisa	Atividades de Extensão	Atividades de Adm.	Capacit.	Licença	Complem.	TOTAL
			Atividades de Ensino	Atividades Pedagógicas									
1 Acácio Tadeu de Camargo Piedade	Doutor	DI	10	10	6		14						40
2 Aílcia Cupani	Mestre	DI	12	11	1			12	4				40
3 André Ferreira de Moura	Mestre	DI	12	16				12					40
4 Cristina Moura Emboaba da Costa	Doutora		12	10	4	2	8	3	1				40
5 Frederico Alberto Barbosa Macedo	Doutor		8	7	2				3				20
6 Guilherme Antonio Sauerbronn de Barros	Doutor	DI											
7 Hans Brandon Twitchell	Doutor	DI	12	16	1	1	10	3	2				40
8 João Eduardo Dias Tilton	Mestre	DI	13	15	1			10	1				40
9 Leonardo Piemartiri	Doutor		5	3	1		1	8	22				40
10 Lourdes Joselli da Rocha Saraiva	Doutora	DI	12	12			10		6				40
11 Luiz Antonio Monteiro Lobato Iriandini	Doutor		8	10	4		16		2				40
12 Luis Cláudio Barros Pereira da Silva	Doutor	DI	12	11	1	2	3	10	1				40
13 Luiz Carlos Mantovani Junior	Mestre	DI											40
14 Luiz Henrique Flamminghi	Doutor		12	12	10		5		1				40
15 Marcos Tadeu Holler	Doutor	DI	10	13	4		12		1				40
16 Maria Bernardete Castelan Póvoas	Doutora	DI	10	8	4	1	16	1					40
17 Maurício Zamith Almeida	Doutor	DI	13	11		2	8	4	2				40
18 Regina Finck Schambeck	Doutora	DI	2	2	7		10	4	15				40

